

RÜCKANTWORT

Die Anmeldung kann auch per E-Post unter landesverein@saechsischer-heimatschutz.de oder telefonisch unter 0351-4956153 erfolgen.

Hiermit melde ich mich

Name, Vorname

verbindlich für die Teilnahme am 11. Sächsischen Heimattag am 10. Dezember 2022 an

Ich möchte an der Stadtführung um 10.00 Uhr teilnehmen (Treffpunkt vor dem Schützenhaus)

Ich werde am Mittagessen zum Preis von 7,50 € teilnehmen Bitte auswählen

Bockwurst mit buntem Kartoffelsalat oder

Gemüsebratling mit buntem Kartoffelsalat

Am Vormittag und am Nachmittag werden Kaffee zum Preis von 3,- € und Säfte von den Streuobstwiesen des Landesvereins Sächsischer Heimatschutz zum Preis von 2,- € angeboten. In der Kaffeepause am Nachmittag wird es ein Kuchenbuffet zum Stückpreis von 3,- € geben.

Mit der Datenspeicherung zum Zwecke der Organisation des 11. Sächsischen Heimattages und der damit verbundenen, von mir ausgelösten Aufträge bin ich einverstanden. Mit der Teilnahme an dieser Veranstaltung erteile ich die Genehmigung, dass Bilder und Videos von mir in allen Medien, auch dem Internet, veröffentlicht werden dürfen.

65 Jahre Landschaften in Deutschland 1957–2022 Sächsische Bände

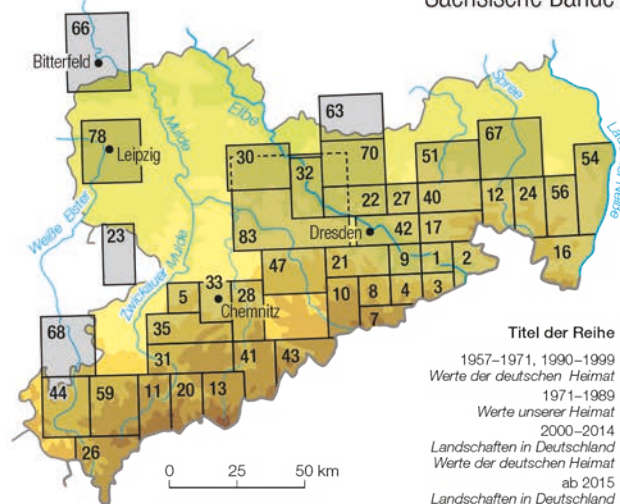

ifl 2022
Kartenredaktion: B. Hölzel
Kartographie: R. Schwarz

Akademie Verlag Berlin:

- 1 Gebiet Königstein, Sächsische Schweiz, 1. Auflage 1957, 2. Auflage 1985
- 2 Zwischen Sebnitz, Hinterhermsdorf und den Zschirnsteinen, 1. Auflage 1959, 3. Auflage 1966
- 3 Im Süden der Barbarine, 1. Aufl. 1960
- 4 Um Gottleuba, Berggießhübel und Liebstadt, 1. Auflage 1961
- 5 Das Limbacher Land, 1. Auflage 1962
- 7 Um Altenberg, Geising und Lauenstein, 1. Auflage 1964
- 8 Zwischen Müglitz und Weißeritz, 1. Auflage 1964
- 9 Pima und seine Umgebung, 1. Auflage 1965, 2. Auflage 1966
- 10 Östliches Erzgebirge, 1. Auflage 1966
- 11 Die Bergbaulandschaft von Schneeberg und Eibenstock, 1. Auflage 1967
- 12 Um Bautzen und Schirgiswalde, 1. Auflage 1967
- 13 Von Annaberg bis Oberwiesenthal, 1. Auflage 1968
- 16 Die südöstliche Oberlausitz mit Zittau und dem Zittauer Gebirge, 1. Auflage 1970, 4. Auflage 1975
- 17 Um Stolpen und Neustadt, 1. Auflage 1970
- 20 Um Aue, Schwarzenberg und Johanngeorgenstadt, 1. Aufl. 1972, 3. Aufl. 1974
- 21 Zwischen Tharandter Wald, Freital und dem Lockwitztal, 1. Auflage 1973, 2. Auflage 1974
- 22 Löbnitz und Moritzburger Teichlandschaft, 1. Auflage 1973, 2. Auflage 1975
- 23 Das Altenburger Land, 1. Auflage 1973, 3. Auflage 1977
- 24 Zwischen Strohberg, Czorneboh und Kottmar, 1. Auflage 1974
- 26 Das obere Vogtland, 1. Auflage 1976
- 27 Dresdner Heide, Pillnitz, Radeberger Land, 1. Auflage 1976
- 28 Das mittlere Zschopaugebiet, 1. Auflage 1977

- 30 Um Oschatz und Riesa, 1. Auflage 1977
- 31 Zwischen Zwickauer Mulde und Geyerschem Wald, 1. Aufl. 1978, 2. Aufl. 1980
- 32 Elbtal und Lößhügelland bei Meißen, 1. Auflage 1979, 2. Auflage 1982
- 33 Karl-Marx-Stadt, 1. Auflage 1979
- 35 Zwischen Mülsengrund, Stollberg und Zwönitztal, 1. Auflage 1981
- 40 Lausitzer Bergland um Pulsnitz und Bischofswerda, 1. Auflage 1983
- 41 Zwischen Wolkenstein, Marienberg und Jöhstadt, 1. Auflage 1985
- 42 Dresden, 1. Auflage 1984, 2. Aufl. 1985
- 43 Um Olbernhau und Seiffen, 1. Auflage 1985
- 44 Plauen und das mittlere Vogtland, 1. Auflage 1986
- 47 Freiburger Land, 1. Auflage 1988
- 51 Westliche Oberlausitz zwischen Kamenz und Königswartha, 1. Auflage 1990

Verlag Hermann Böhlaus Nachfolger Weimar:

- 54 Görnitz und seine Umgebung, 1. Auflage 1994
 - 56 Zwischen Löbau und Hermhut, 1. Auflage 1996
 - 59 Das östliche Vogtland, 1. Auflage 1998
- Böhlau Verlag Köln, Weimar, Wien:**
- 63 Der Schraden, 1. Auflage 2001, 2. Auflage 2005
 - 66 Bitterfeld und das untere Muldetal, 1. Auflage 2004, 2. Auflage 2009
 - 67 Oberlausitzer Heide- und Teichlandschaft, 1. Auflage 2005
 - 68 Das nördliche Vogtland um Greiz, 1. Auflage 2006
 - 70 Großenhainer Pflege, 1. Auflage 2008
 - 78 Leipzig, 1. Auflage 2015
 - 83 Zwischen Lommatzsch und Wilsdruff, 1. Auflage 2022

www.landschaften-in-deutschland.de/regionen/

ZWISCHEN LOMMATZSCH UND WILSDRUFF

EINE LANDESKUNDLICHE BESTANDSAUFNAHME

Herausgegeben im Auftrag des Leibniz-Instituts für Länderkunde und der Sächsischen Akademie der Wissenschaften zu Leipzig von Hans-Jürgen Hardtke, Sarah Jacob, Karl Mannsfeld, Haik Thomas Porada, Michael Strobel, André Thieme und Thomas Westphalen

(Band 83 der Reihe „Landschaften in Deutschland“)

350 Seiten, mit 200 s/w- und farb. Abb., gebunden sowie fünf Karten in der Rückentasche

€ 30,- (D), € 31,- (A), ISBN 978-3-412-52600-9

Die Lommatzcher Pflege ist nicht nur die eine fruchtbare Agrarlandschaft, sondern ist ebenso wie die angrenzende Wilsdruffer Hochfläche auch ein archäologischer Hotspot und der Lebensraum seltener Pflanzen und Tiere. Der Band stellt in einem ganzheitlichen Ansatz die Zusammenhänge zwischen Natur- und Kulturräum ausführlich dar. Themenkästen, aufwändig gestaltete Karten und Graphiken sowie weitere Abbildungen illustrieren die von Fachleuten unterschiedlicher Disziplinen verfassten Texte und machen das Buch auch zu einem optischen Genuss. Exkursionsvorschläge regen zum eigenen Erkunden der Landschaft südwestlich der Elbe mit den beiden namengebenden Städten und zahlreichen Dörfern an. Über QR-Codes und aktive Weblinks können weitergehende Informationen abgerufen werden.

Die Herausgabe des Bandes wurde durch den Förderverein für Heimat und Kultur in der Lommatzcher Pflege e.V. unterstützt.

LOMMATZSCHER PFLEGE
Wo Werte wachsen.

Buchbestellungen bitte direkt an den Verlag:
Brockhaus Commission
Kreidlerstr. 9 D-70806 Kornwestheim
Tel.: 07154 1327-0 Fax: 07154 1327-13
brill@brocom.de

EINLADUNG ZUM 11. SÄCHSISCHEN HEIMATTAG – HEIMAT AKTIV!

DIE LOMMATZSCHER PFLEGE UND
DAS WILSDRUFFER LAND

MIT EINER BUCHPRÄSENTATION
AM SAMSTAG, 10. DEZEMBER 2022,
IN LOMMATZSCH



**Zwischen
Lommatzsch
und Wilsdruff**

Landschaften in Deutschland

Zum 11. Sächsischen Heimattag – Heimat aktiv!

– eine Veranstaltung unter Schirmherrschaft des Präsidenten des Sächsischen Landtages, Dr. Matthias Rößler, im Rahmen des Denkmalnetzes Sachsen –

mit der Buchpräsentation

ZWISCHEN LOMMATZSCH UND WILSDRUFF

EINE LANDESKUNDLICHE BESTANDSAUFNAHME

(Landschaften in Deutschland, Band 83)

laden Sie herzlich ein

- der Böhlau Verlag Köln (Imprint der Brill Deutschland GmbH),
- das Leibniz-Institut für Länderkunde,
- die Sächsische Akademie der Wissenschaften zu Leipzig,
- der Landesverein Sächsischer Heimatschutz e.V.,
- die Stadt Lommatzsch und
- der Förderverein für Heimat und Kultur in der Lommatzcher Pflege e.V.

am Samstag, 10. Dezember 2022, ab 9.30 Uhr

im Schützenhaus Lommatzsch

Sachsenplatz 3

01623 Lommatzsch Der Eintritt ist frei.

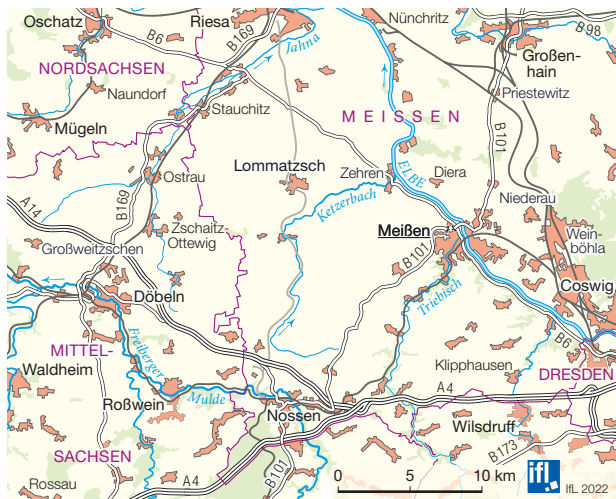

Ihre Anmeldung schicken Sie bitte mit beigefügtem Rückantwortschein bis 2. Dezember 2022 an landesverein@saechsischer-heimatschutz.de

PROGRAMM

AB 9.30 UHR ANKOMMEN UND KAFFEE ZUR BEGRÜSSUNG

10.00 UHR RUNDGANG DURCH DIE ALTSTADT VON LOMMATZSCH

11.00 UHR GRUSSWORTE

Dr. Matthias Rößler, Präsident des Sächsischen Landtags

Dr. Thomas Westphalen, Vorsitzender des Landesvereins Sächsischer Heimatschutz, Dresden

Prof. Dr. Hans Wiesmeth, Präsident der Sächsischen Akademie der Wissenschaften zu Leipzig

Prof. Dr. Sebastian Lentz, Direktor des Leibniz-Instituts für Länderkunde, Leipzig

11.45 UHR BUCHPRÄSENTATION

Dr. Anita Maaß, Bürgermeisterin der Stadt Lommatzsch, im

Gespräch mit **Prof. Dr. Hans Wiesmeth**: Lommatzsch – Stadt und Region

Kai Pätzke, Lektor bei Brill Deutschland, Göttingen

12.30 UHR MITTAGSPAUSE

13.30 UHR VORTRÄGE

Prof. Dr. Karl Mannsfeld Zum Naturcharakter des mittelsächsischen Lössgebietes zwischen Triebisch und Jahna

Prof. Dr. Hans-Jürgen Hardtke Die Vegetation der Lommatzcher Pflege und der Wilsdruffer Hochfläche unter besonderer Berücksichtigung der seltenen Pflanzen- und Tierarten von nationaler Bedeutung

Dr. Michael Strobel Archäologischer Denkmalschutz in einer intensiv genutzten Agrarlandschaft

14.30 UHR KAFFEEPAUSE

15.00 UHR VORTRÄGE

Dr. André Thieme Lommatzcher Pflege und Wilsdruffer Land – Entwicklungen vor und nach 1989/90

Dr. Matthias Donath Die soziale Zusammensetzung der Dörfer der Lommatzcher Pflege vor den Agrarreformen

Prof. Dr. Haik Thomas Porada Die Reihe „Landschaften in Deutschland“ – 65 Jahre nach dem Erscheinen des ersten Bandes der „Werte der deutschen Heimat“

16.00 UHR ENDE DER VERANSTALTUNG



 Sächsische Akademie
der Wissenschaften zu Leipzig



 DENKMALNETZ
SACHSEN

Leibniz-Institut
für Länderkunde 

böhlau

Im Anschluss an die Buchpräsentation laden wir zu einem kleinen Sekttempfang.

In den Pausen besteht die Möglichkeit, am Büchertisch den Band „Zwischen Lommatzsch und Wilsdruff“ käuflich zu erwerben.

Landesverein Sächsischer Heimatschutz e.V.
Wilsdruffer Straße 11/13
01067 Dresden